

Queremos ser pareja de hecho

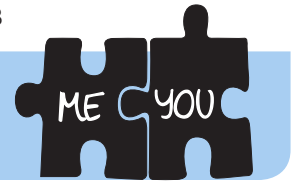

Nuestros datos personales:

Yo:



Mi nombre y apellidos:



Mi N.I.F., N.I.E.:



Mi teléfono móvil y/o fijo:



Mi e-mail:

Mi pareja:



Su nombre y apellidos:



Su N.I.F., N.I.E.:



Su teléfono móvil y/o fijo:



Su e-mail:

Nuestro domicilio:



Vivimos en la calle:

(Calle, Plaza, Avenida o Travesía)

Espacio reservado para la etiqueta
con los datos del Registro

Documentación que tenemos que aportar para nuestra inscripción en el Registro Municipal de Parejas de Hecho:

- Fotocopia compulsada del D.N.I., N.I.F. o N.I.E. de ambos.
- Certificado de Fe de vida y estado expedido por el Juzgado de Paz de ambos solicitantes si estuvieran solteros. En caso de estar divorciados, copia de la sentencia de divorcio o de la inscripción registral correspondiente.
- Justificación del pago de la tasa correspondiente.

Con nuestras firmas declaramos no estar incapacitados judicialmente ni tener relación de parentesco o consanguinidad o adopción en línea recta o colateral en segundo grado y no figurar ninguno de los dos inscritos como miembros de otra unión de hecho no cancelada.

(Rellenar la fecha y firmar los dos solicitantes)

En Meco a de de 20

Mi firma:

Su firma: